

RELATÓRIO DE VISTORIA DE PRODUÇÃO

Data: 16/09/2020

Vistoriado: Gervásio Longo, TPRU-PEDRA/GNP Nº 741/2019 (PEDRA 26-A)

Localidade: São Virgílio da Segunda Léguas, Forqueta, Caxias do Sul-RS – Georreferenciado pelas coordenadas: Latitude -29°27'12.85"S e Longitude -51°24'05.30"O (Figura 1).

Técnico da CEASA SERRA: Leonardo Basso Eng. Agrônomo.

Com o intuito de supervisionar a produção e averiguar se a mesma está em acordo com a declaração da Emater fornecida pelo produtor em seu contrato, no dia dezesseis de setembro de dois mil e vinte, pela parte da manhã, o coordenador de mercado Leonardo Basso, e o estagiário, auxiliar de mercado Daniel Lovison Bortolon, realizaram uma visita técnica na propriedade do Senhor Gervásio Longo, localizado na Linha São Virgílio da segunda léguas, Forqueta, interior de Caxias do Sul.

Conforme sua declaração de produção, o produtor cultiva em sua propriedade quatro (4) variedades de tomate: gaúcho, longa vida, saladete e italiano.

Sua produção se concentra totalmente em cultivo protegido, em uma estufa de 6000 m², com aproximadamente 10 mil pés de tomate entre as variedades citadas. Sua estufa apresenta sistema de irrigação, na qual as águas provem de quatro açudes de sua propriedade. O produtor cita que fará um investimento para expandir sua produção, e construirá uma nova estufa em outro local da propriedade com aproximadamente 5000 m².

Sua produção é estimada em 120 toneladas por safra, na qual o produtor relata que uma planta em condições ótimas de manejo é capaz de produzir em média 13kg, sendo que o ciclo da planta pode chegar até um ano, com sete meses de colheita. O produtor organiza sua colheita de dois a três dias por semana, colhendo em média 150 caixas por dia, podendo variar dependendo das condições climáticas e de doenças como a Alternaria. Após colher, o produtor, com o auxílio de sua esposa e seus empregados, classifica os tomates conforme seu tamanho e destinação, e armazenando-os em uma câmara fria na sua propriedade.

No momento da visita, o produtor Gervásio acompanhou a equipe técnica da Ceasa Serra pela propriedade e prestou informações sobre a sua produção, mostrando muito conhecimento em relação a cultura. A equipe fez o reconhecimento do local e averiguou que a sua produção está em acordo com a declaração de produção que consta no seu contrato.



Figura 1 – Imagem aérea da propriedade destacada em vermelho. Em azul, área da estufa.



Figura 2 – Área externa da estufa.

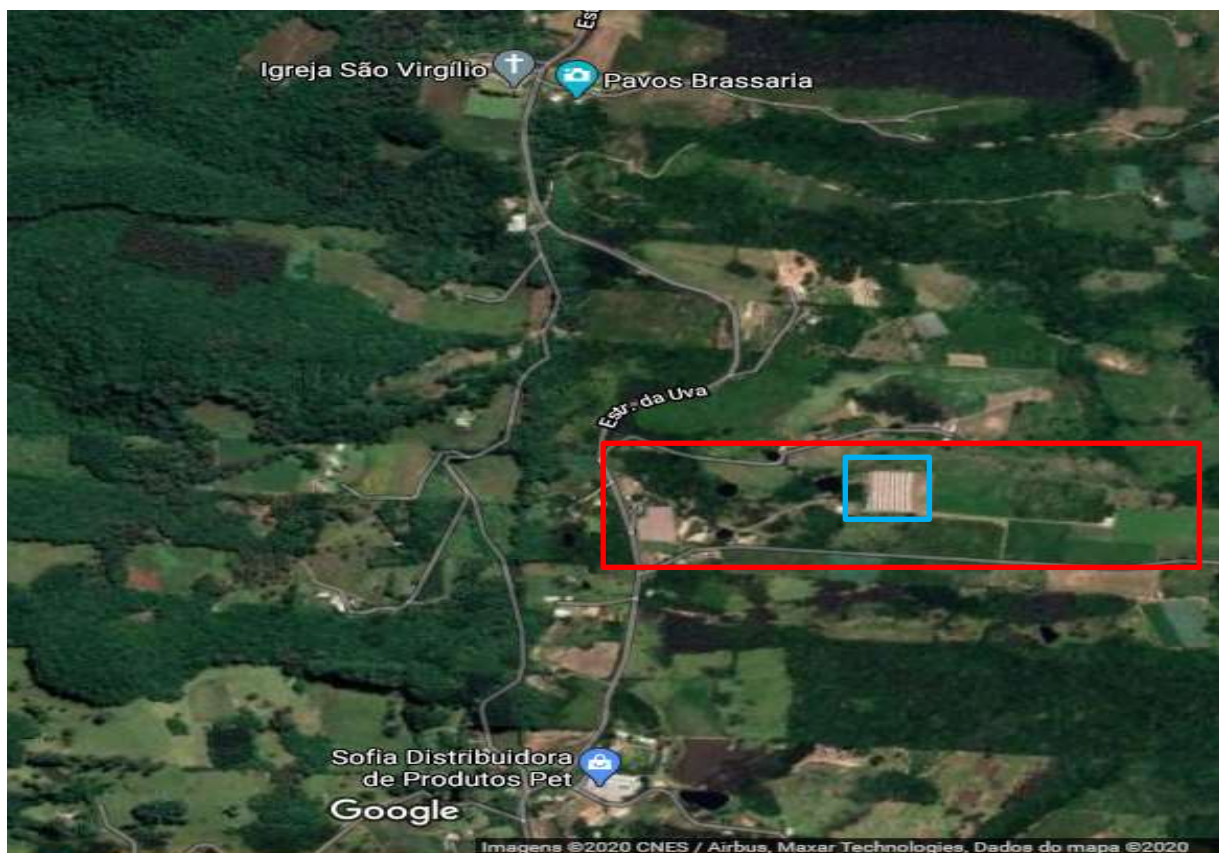

Figura 3 – Área externa frontal da estufa.



Figura 4 – Área externa lateral da estufa.



Figura 5 – Área interna da estufa.



Figura 6 – Plantas de tomate e canos de irrigação.



Figura 7 – Parte aérea do tomateiro.



Figura 8 – Classificação dos tomates conforme tamanho.



Figura 9 – Câmera fria utilizada para armazenagem do produto.



Figura 10 – Interior da câmara fria para armazenagem com caixas de tomates prontas para comercialização.



Figura 11 – Imagem de um dos quatro açudes da propriedade utilizados para irrigação.



Figura 12 – Central de irrigação da propriedade ao lado do açude principal.