



ceasaSerra CAXIAS DO SUL
ADCOMINTER Administradora de Comércios Inter Municipais S.A.



Coordenador de Mercado: Lucas Andreola Estagiário de Mercado: Gean Carlos Nitschke	Localidade: Terceira Léguas – Caxias do Sul
Vistoriado: Daniela Sbersi Isoton, Permissionária da Pedra 20-B	Data: 15/04/2020

RELATÓRIO DE VISITA TÉCNICA

No dia quinze de abril de dois mil e vinte as nove horas e trinta minutos, foi realizado na propriedade da agricultora de nome Daniela Sbersi Isoton, uma visita técnica, com o intuito de averiguar se a produção segue de acordo com a declaração do produtor, emitida e fiscalizada pela EMATE/ASCAR. No momento da visita, o responsável pelo acompanhamento foi o esposo da produtora, senhor Adriano Isoton. O produtor acompanhou a equipe técnica da Ceasa-Serra às lavouras e ao pavilhão, local onde o produtor beneficia e embala toda sua produção. No pavilhão, foi constatado a presença de grande quantidade de produtos, como repolho, moranga, couve e brócolis, todos oriundos da colheita das lavouras localizadas na propriedade, portanto, em acordo com as informações da declaração do produtor emitida pela EMATER, sendo todos produtos que estão em estoque e em processo de beneficiamento, são de época. Logo após, foi realizada a visita na lavoura, onde foi constatada a produção de repolho (Figura 1 e 2), de couve-flor (Figura 3 e 4), de brócolis (Figura 6), todos os produtos em pleno estágio de desenvolvimento vegetativo e na sua maioria já em condições de colheita para comercialização. A produção está em total regularidade de acordo com a avaliação da equipe técnica.

ANEXO I



Foto Satélite da propriedade rural. Fonte: Google Heart. Em: 28/04/2020

Lucas Andreola
Coordenador de Mercado
ADCOINTER S.A.

ANEXOS II

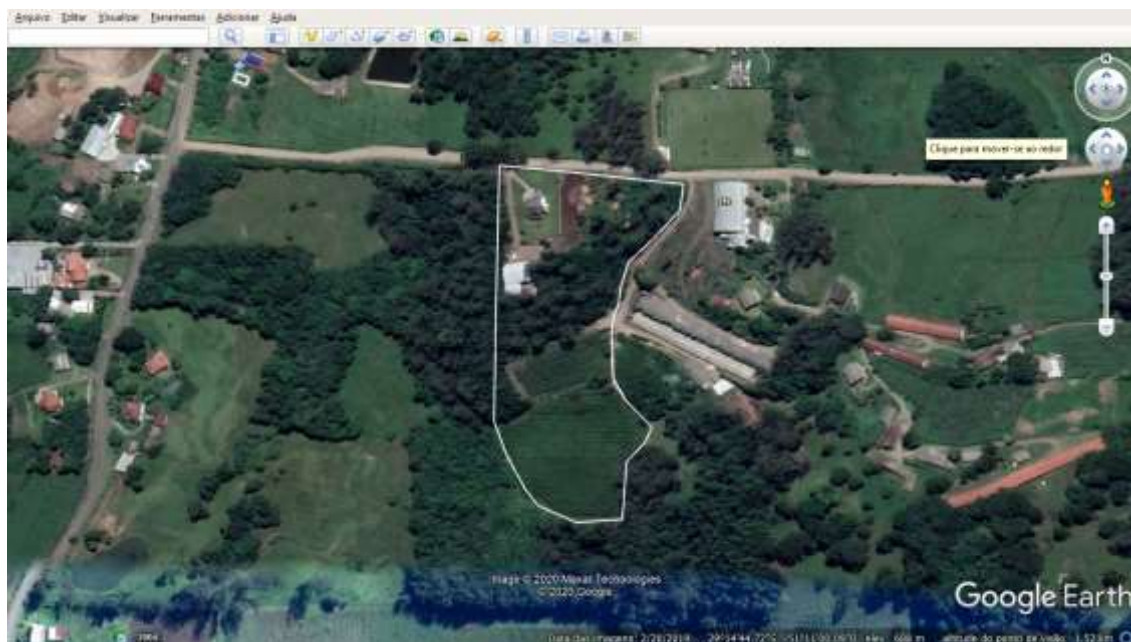

Foto 1- Lavoura de repolho roxo, pronta para ser colhida.



Foto 2- Lavoura de repolho roxo, pronta para ser colhida.



Foto 3- Lavoura de couve flor, algumas plantas já foram colhidas e outras ainda em desenvolvimento.



Foto 4- Lavoura de couve flor, algumas plantas já foram colhidas e outras ainda em desenvolvimento.



Foto 5- Lavoura de repolho verde pronta para ser colhida.



Foto 6- Lavoura de Brócolis em desenvolvimento.



Foto 7- Máquina de embalar em funcionamento, no momento da visita o produtor estava embalando brócolis.



Foto 8- Mercadoria armazenada na câmara fria depois de ser colhida.



Foto 9- Máquina de escovar abóbora cabotiá.



Foto 10- Abóbora Cabotiá armazenada para ser vendida durante o ano.